

UFFICIO TECNICO CATASTRALE DI ASCOLI PICENO	COMUNE DI CUPRAMARITTIMA	ELABORATO PLANIMETRICO
	Foglio <u>7</u> PARTICELLA <u>353</u>	SCALA 1: <u>200</u> PAGINA <u>7/7</u>

PIANO INTERRATO

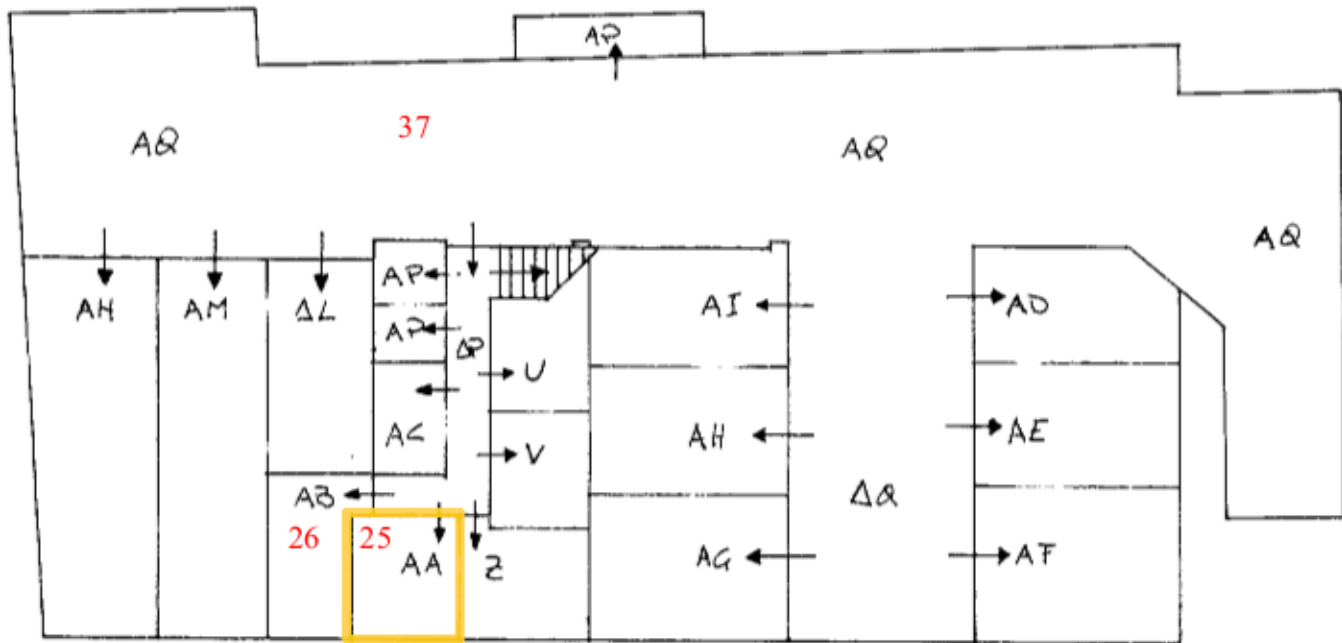

Ascoli Piceno li 29.04.1993

IL TECNICO



Ultima planimetria in atti